	Compania Națională de Căi Ferate "CFR" SA	Documentul de Referință al Rețelei CFR	01 martie 2013 Versiunea 5.0
Țara: România		Anexa 2	Pagina: 1

ORGANIZAREA SI OBIECTIVELE RNE

În ianuarie 2004, un număr de administratorii de infrastructură feroviară au stabilit crearea unei organizații comune pentru a facilita traficului internațional pe infrastructura feroviară europeană, cu sediul la Viena.

RNE numără 38 de membrii, cu un total de 244.000 de km de infrastructură feroviară, care lucrează cu peste 140 de OTF din mediul de afaceri european.

Organizarea RNE este următoarea:

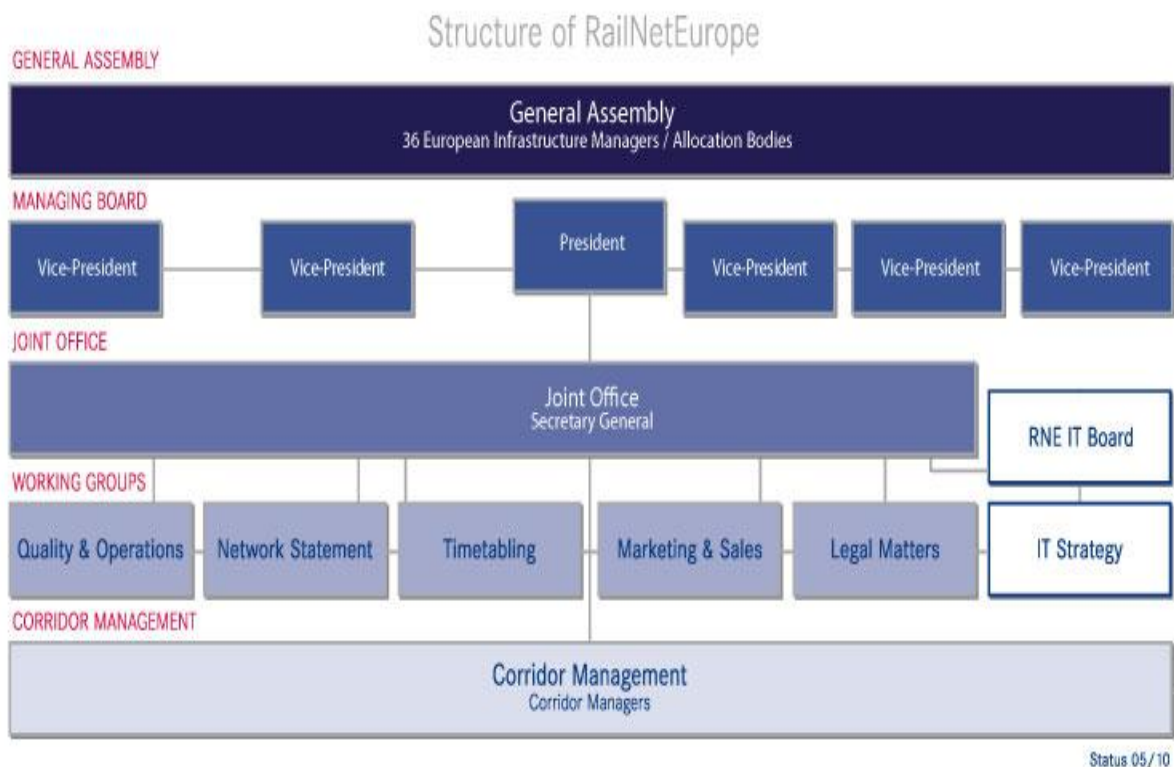

Principalul obiectiv al RNE este promovarea mediului de afaceri feroviar european din punct de vedere al infrastructurii feroviare în beneficiul tuturor administratorilor de infrastructură.

În acest scop RNE se concentrează asupra întregului proces feroviar, inclusiv armonizarea mediului de lucru și planificarea pe termen lung, a mersului trenurilor, a activității de marketing, vânzări și operațiuni incluzând servicii de post vânzare, cum ar fi monitorizare și raportare