

“Reabilitarea liniei de cale ferată Braşov – Simeria, componenta a Coridorului IV Pan – European, pentru circulaţia trenurilor cu viteza maximă de 160 km/h, tronsonul Sighişoara – Coşlariu”

Progresul lucrărilor la sfârşitul lunii Decembrie 2013

<p>Lucrări executate pe tronsonul Coşlariu – Micăsasa</p> <ul style="list-style-type: none"> ✚ montare poduri provizorii pentru executarea podeţelor proiectate; ✚ demontare linii; ✚ pregătirea solului pentru terasamente; ✚ lucrări de terasamente; ✚ instalarea palplanşelor la poduri şi podeţe; ✚ instalare cofraje şi armături la fundaţii; ✚ turnare beton la fundaţii; ✚ lucrări de consolidare; ✚ îndepărtare piatră spartă şi balast; ✚ execuţie suprastructură de cale ferată; ✚ lucrări de demontare şi montare linie de contact 	<p>37.49%</p>
<p>Lucrări executate pe tronsonul Aţel – Micăsasa</p> <ul style="list-style-type: none"> ✚ terasamente şi consolidări; ✚ suprastructura cf; ✚ linia de contact; ✚ poduri şi podeţe; ✚ construcţii civile; ✚ electrificare şi telecomunicaţii 	<p>22,25%</p>
<p>Lucrări executate pe tronsonul Aţel – Sighişoara</p> <ul style="list-style-type: none"> ✚ terasamente şi consolidări; ✚ suprastructura cf; ✚ linia de contact; ✚ pasaje rutiere; ✚ protecţia mediului; ✚ poduri, podeţe şi tuneluri; ✚ construcţii civile; ✚ electrificare şi telecomunicaţii; ✚ utilităţi 	<p>22,66%</p>

Tronsonul Coșlariu – Micăsasa



Grinda solidarizare



Lucrări de sprijinire cu coloane - zid masca



Lucrări de sprijinire cu coloane



Lucrări de sprijinire cu coloane



St. Crăciunel - Montare aparate de cale



St. Blaj - așternere strat de balast



Campu Libertatii - fundatie stalpi de iluminat



Podete - camere de cadere

17/12/2013



Blaj - Crăciunel - sudură electrică



Crăciunel - Podu Mureș - Platră spartă



Relocare fibră optică



Înlocuire șină

18/12/2013



Protecție hidroizolație - tunel pietonal



Turnare beton - fundația zidului tip L



Turnare beton - fundație stâlp metalic



Excavație mecanizată - fundație stâlp metalic

Tronsonul Micăsasa – Ațel



Tronsonul Ațel – Sighișoara



Lucrări Terasamente – Dumbrăveni – Ațel



Pod nr. 01, km 299+720



Pod nr. 03, km 302 + 918 - grinzi sudate



Pod nr. 04, km 303+535



Pod nr. 15, km 324 + 088

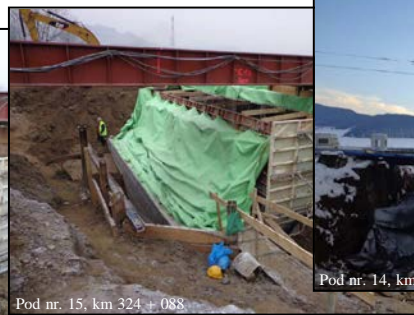

Pod nr. 15, km 324 + 088



Pod nr. 14, km 321 + 657



Pod nr. 12, km 318 + 456



Podet nr. 07, km 311 + 627



Podet nr. 13, km 315+603



Podet nr. 14, km 315+845



Dumbrăveni - Ațel - Prebalastare



Km 317+072 - interval Daneș - Dumbrăveni



St. Dumbrăveni - Plase metalice de protecție



St. Daneș Cap Y - Inflexiune - Stâlp provizoriu SCB

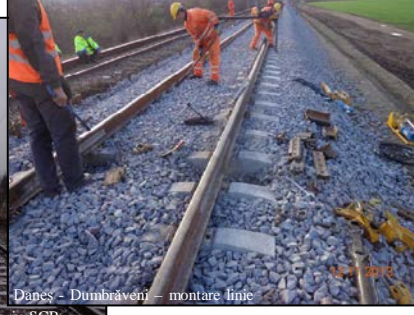

Daneș - Dumbrăveni - montare linie