



Cofinanțat de Mecanismul pentru Interconectarea Europeană al Uniunii Europene



Stadiul proiectului - Trimestrul III - 2022

Reabilitarea liniei de cale ferată Brașov - Simeria, componentă a Coridorului Rin - Dunăre, pentru circulația cu viteză maximă de 160 km/h, secțiunea Brașov - Sighișoara, subsecțiunea: **2. Apața - Cața**

Materiale foto - video:

<https://www.facebook.com/BvSighisoaraS2CEFTtransport>

<https://www.linkedin.com/showcase/reabilitare-linie-cf-brasov-sighisoara-s2-apata-cata>

https://www.youtube.com/channel/UCKMN5ADF77_UwRjk3ein9-Q

FINANȚARE PROIECT

- ❖ Număr acțiune CEF: 2015-RO-TM-0362-W
 - ❖ Contract de finanțare: INEA/CEF/TRAN/M2015/1131642
 - ❖ Valoare eligibilă proiect: 455.278.642 euro, din care contribuția
FC (81,74%) - 372.144.762 euro
RO (18,26%) - 83.133.880 euro
 - ❖ Perioadă de implementare acord de finanțare: 01.11.2016-31.12.2022
-

IMPLEMENTARE PROIECT

❖ EXECUȚIE LUCRĂRI ȘI IMPLEMENTARE ERTMS

Contract semnat în 22.09.2020

Valoare contract lucrări: 2.723.081.259,87 lei fără TVA.

Contractant: „Asocierea RailWorks”, dintre Aktor Technical Societe Anonyme (lider al asocierii), Alstom Transport SA și Arcada Company SA

Durata de implementare: 108 luni (48 luni execuție + 60 luni perioadă de garanție)

Ordin de începere lucrări: 03.11.2020

Stadiu: contract în derulare



Cofinanțat de Mecanismul pentru Interconectarea Europei al Uniunii Europene



❖ **Stadiu, trimestrul III 2022:**

Stadiu fizic lucrări: 11,00%

Stadiu financiar: 10,58%

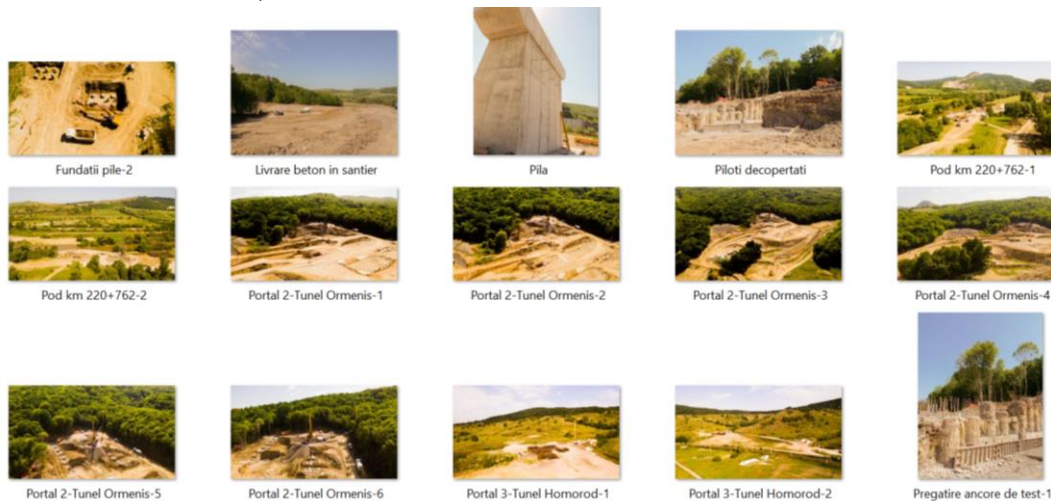

❖ **Stadiu, trimestrul II 2022:**

Stadiu fizic lucrări: 9.9%

Stadiu financiar: 10.18%

Exproprieri suplimentare, necesare finalizarii proiectului;

Au fost aprobate instructiunile defrisare interval km 223+200 - 225+100 și Portal P2 Ormenis

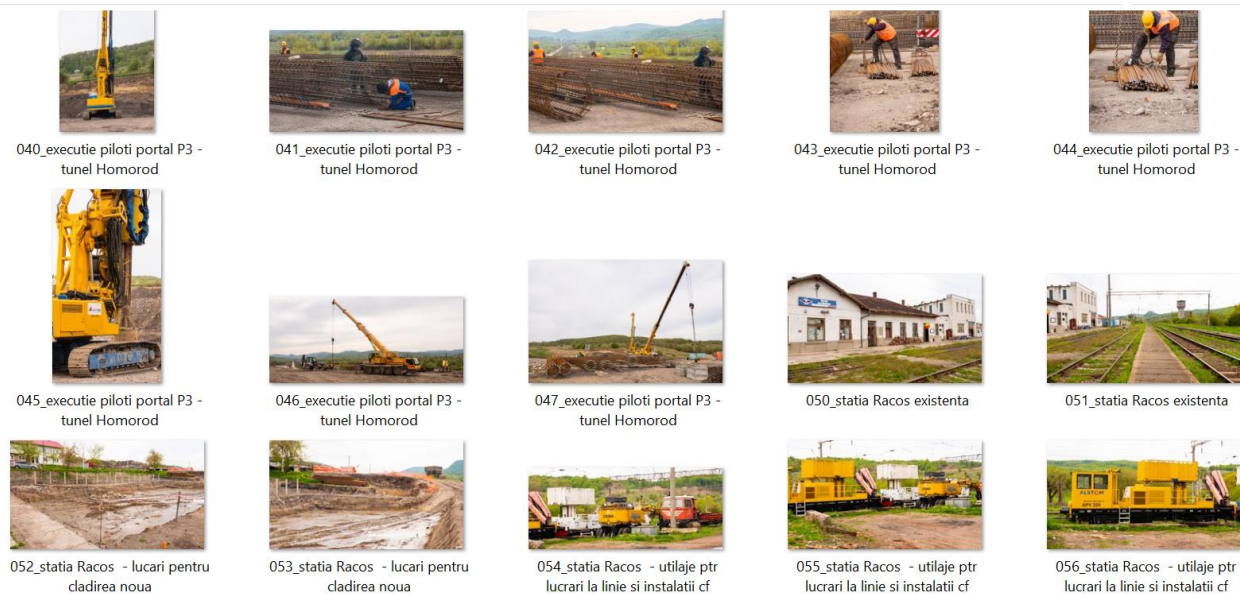

❖ **Stadiu trimestrul I, 2022:**

Stadiu fizic lucrări: 8.5 %

Stadiu financiar: 1,75%

17.03.2022 au fost emise facturile aferente CIP nr. 1.1, 1.2, 1.3 și au fost întreprinse toate demersurile în vederea plății



Cofinanțat de Mecanismul pentru Interconectarea Europei al Uniunii Europene



❖ 2021

Stadiu fizic: 6 %

Stadiu financiar: 0%

Contract de lucrări în derulare

Antreprenorul a transmis programul de șantier, documentația PTh și DDE, studiile geotehnice - în curs de realizare. S-a lucrat la organizarea de șantier din Rupea și s-au făcut lucrări de pictetare, trasare la portalurile 2 - tunel Ormeniș și 3 - tunel Homorod.

Acordul de mediu a fost în curs de revizuire, după scoaterea din circuitul forestier a suprafețelor împădurite, aferente zonelor expropriate. S-a lucrat la drumul de acces la portalul P1, km 212-213, la km 232, portalul P4, terasamente și podete între Apața și Ormeniș.

S-au realizat lucrări de terasamente și podete între Apața - Ormeniș

- amenajări la organizarea de șantier din zona Rupea
- lucrări de terasamente în zona Apața - Augustin
- lucrări pentru podete TIP C2, C3 și D4 pe zona Apața - Intrare Tunel Ormeniș P1
- demersuri pentru îndepărtarea vegetației forestiere din zona Tunel Ormeniș
- lucrări de reparații la Stația Racos (linia 2)
- lucrări la terasamente pe zona km 209+210 și în zona km 212+700

❖ 2020

În 22.09.2020 s-a semnat contractul de lucrări iar în 03.11.2020 s-a dat ordinul de începere a lucrărilor.

În 06.10.2020 a fost semnat contractul de consultanță, iar în 16.10.2020 a fost dat ordinul de începere a serviciilor de consultanță.

❖ **SERVICIILE DE CONSULTANȚĂ în managementul execuției și pentru verificarea execuției lucrărilor de construcții și instalații aferentă proiectului**

Contract semnat în 06.10.2020

Valoare contract servicii: 21.895.050,72 lei fără TVA conform act adițional

Consultant: Asocieria S.C. TPF INGINERIE S.R.L. (lider al Asocierii)- S.C. I.S.P.C.F. SA - S.C. BAICONS IMPEX S.R.L.

Durata de implementare: 111 luni de la data emiterii ordinului de începere a serviciilor

Ordin de începere servicii consultanță: 16.10.2020

Stadiu: contract de servicii în derulare

❖ **SERVICIILE DE ÎNTOCMIRE A DOCUMENTAȚIILOR cadastrale și de evaluare a imobilelor afectate de proiectul de utilitate publică, subsecțiunea 2. Apața-Cața, aferente UAT: Apața, Racos, Ormeniș, Homorod**

Contract semnat în 29.11.2018 "Întocmirea documentațiilor cadastrale și de evaluare a imobilelor afectate de proiectul de utilitate publică «Reabilitarea liniei de cale ferată Brașov - Simeria, componentă a Coridorului Rin - Dunăre, pentru circulația cu viteza maximă de 160 km/h, Secțiunea Brașov - Sighișoara, Subsecțiunea 2. Apața - Cața» aferente UAT APAȚA, RACOȘ, ORMENIȘ, HOMOROD"

Valoare contract: 2.250.000 lei fără TVA

Durata de implementare: 985 zile lucrătoare conform actelor adiționale la contract

Contractor: Asocieria S.C. Cornel & Cornel Topoexim S.R.L.- S.C. Geoter Proiect S.R.L.- S.C. Theotop S.R.L.- S.C.A. M.S. Dumitrascu și Asociații - C.I. Gheorghe Simona Florina

Stadiu: contract de servicii în derulare.

❖ **SERVICIILE DE AUDITARE FINANCIARĂ a cheltuielilor efectuate în cadrul proiectului**

Contract semnat în 20.04.2021

Valoare contract: 166.500 lei fără TVA

Durata de implementare: 24 luni de la data ordinului de începere a serviciilor

Contractor: Ceausescu&Partners S.R.L.