

**„Lucrări de reabilitare pentru poduri, podețe și tuneluri de cale ferată -
Sucursala Regională de Căi Ferate Timișoara”**

Stadiul implementării proiectului - 2013 -

Ca urmare a atingerii principalului obiectiv al contractului de lucrări „Lucrări de reabilitare tuneluri de cale ferată SRCF TIMIȘOARA”, atribuit în data de 12 decembrie 2011 asocierii SWIETELSKY Construcții Feroviare S.R.L. – S.C. SOPMET S.A. – S.C. DAFORA S.A., lider al asocierii fiind declarat SWIETELSKY Construcții Feroviare S.R.L., de **reabilitare a două tuneluri de cale ferată**:

- ✚ tunelul **Vârful Tătarului**, amplasat pe linia C.F. Simeria - Petroșani, între stațiile Merișor - Bănița, la Km. 63+315-63+407 cu o lungime de 92 m;
- ✚ tunelul **Feneș**, amplasat pe linia C.F. Orșova - Timișoara, km 446+811,55 -447+080,80, între stațiile C.F. Teregova – Armeniș, cu o lungime de 269,25 m

dispuse pe raza Sucursalei Regionale de Căi Ferate Timișoara, s-au făcut recepțiile la terminarea lucrărilor efectuate:

- ✚ Tunelul Vârful Tătarului în data de 16.05.2013
(la semnarea Procesului Verbal la terminarea lucrărilor au rămas de finalizat lucrările de montare a corpurilor de iluminat incandescente - 8 buc.)
- ✚ Tunelul Feneș în data de 22.05.2013
(la semnarea Procesului Verbal la terminarea lucrărilor au rămas de finalizat lucrările pentru postul de transformare, iluminat și protecții din cale și vecinătate)

În perioada 16.05.2013 – 22.08.2013 au fost finalizate toate lucrările la Tunelul Vârful Tătarului, conform PV întocmit la data de 27.06.2013, respectiv în perioada 22.08.2013 – 10.10.2013 au fost finalizate toate lucrările la Tunelul Feneș, conform PV întocmit la data de 10.10.2013.

Obiectiv	Stadiul implementării proiectului (%)
Tunel Vârful Tătarului	100 % - octombrie 2013
Tunelul Feneș	100 % - octombrie 2013
Lucrările sunt finalizate în proporție de:	100 % - octombrie 2013

TUNEL VÂRFUL TĂTARULUI

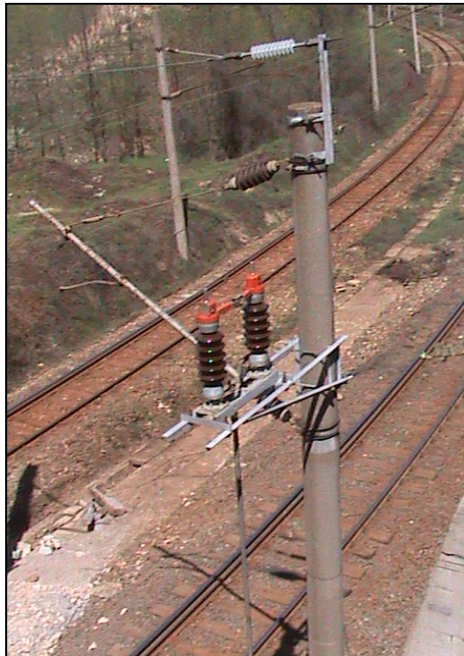

TUNEL FENEŞ

