

**“Reabilitarea liniei de cale ferata Braşov – Simeria, componenta a Coridorului IV Pan – European, pentru circulaţia trenurilor cu viteza maxima de 160 km/h, tronsonul Sighişoara – Coşlariu”**

**Stadiul fizic al implementării proiectului - Decembrie 2016**

	Sighişoara - Aţel	Aţel - Micăsasa	Micăsasa - Coşlariu
<b>TOTAL progres în execuţia lucrărilor – decembrie 2016</b>	<b>71,52%</b>	<b>70,50%</b>	<b>96,00%</b>

**SIGHIŞOARA - AŢEL**

Lucrări de terasamente



## Lucrări de suprastructură



## Lucrări de electrificare - linie de contact

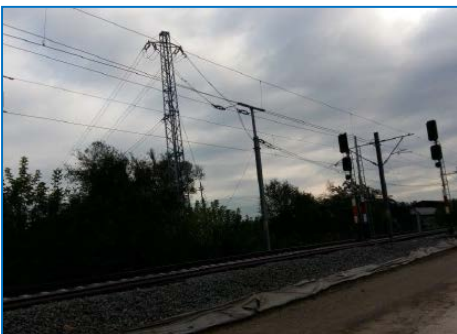



## Lucrări de construcții civile



## Structuri - Pasaje, Poduri și Podețe





## Lucrări tunele

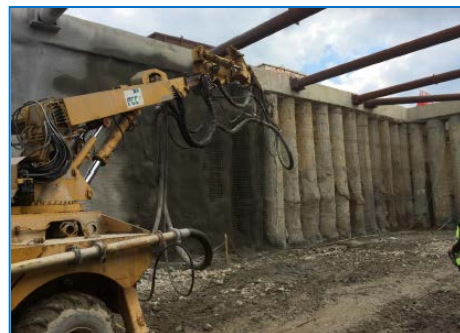
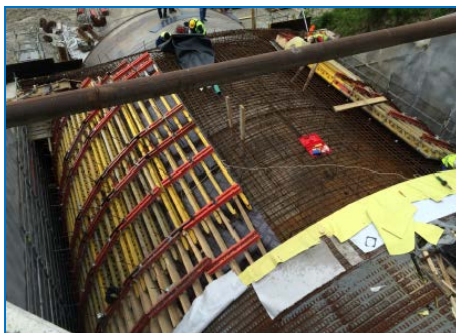

## AȚEL - MICĂSASA

### Lucrări de terasamente





## Lucrări de suprastructură



## Lucrări de electrificare - linie de contact

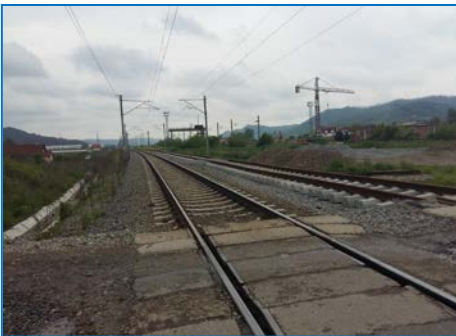



## Lucrări de consolidări și apărări de mal



## Lucrări de construcții civile





## Structuri – Poduri și podețe



## MICĂSASA - COȘLARIU

### Lucrări de suprastructură

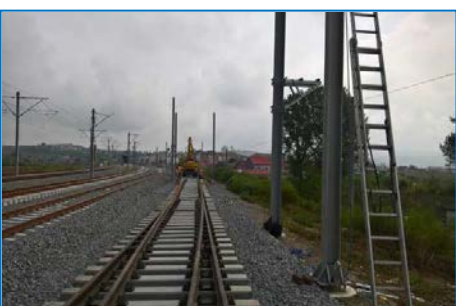
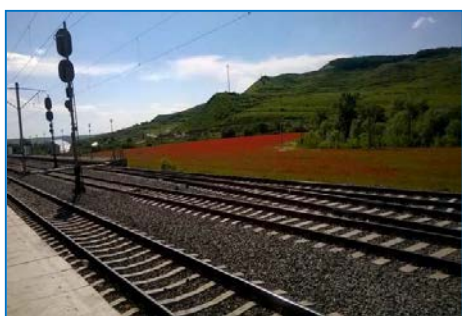



## Lucrări civile



## Structuri - Podețe

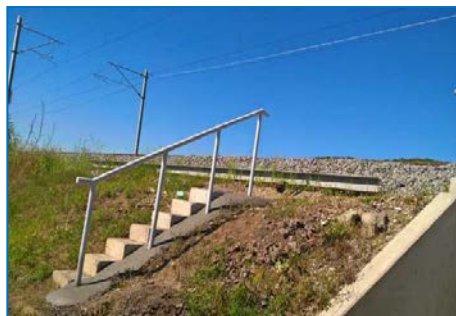

## Instalații electrice

