

**“Reabilitarea liniei de cale ferata Braşov – Simeria, componenta a Coridorului IV Pan – European, pentru circulaţia trenurilor cu viteza maxima de 160 km/h, tronsonul Sighişoara – Coşlariu”**

**Stadiul fizic al implementării proiectului - Iunie 2016**

	Sighişoara - Aţel	Aţel - Micăsasa	Micăsasa - Coşlariu
<b>TOTAL progres în execuţia lucrărilor – iunie 2016</b>	<b>68,00%</b>	<b>68,00%</b>	<b>94,90%</b>

**SIGHIŞOARA - AŢEL**

Lucrări de terasamente



## Lucrări de suprastructură



## Lucrări de electrificare - linie de contact



## Lucrări de construcții civile



## Structuri – Pasaje, Poduri și Podețe

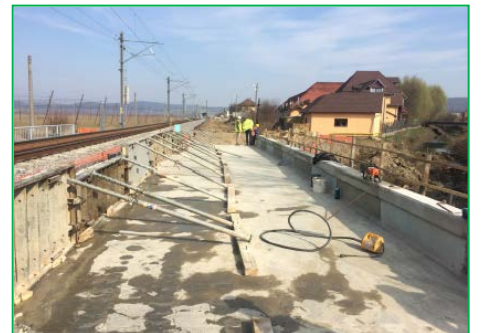

## Lucrări tunele

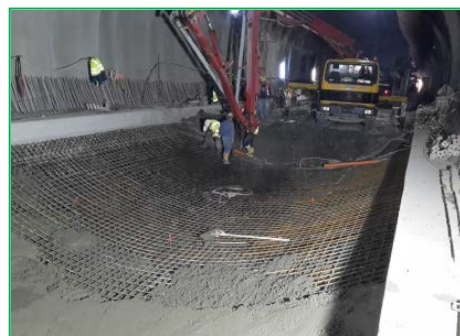

## AȚEL - MICĂSASA

### Lucrări de terasamente



## Lucrări de suprastructură



## Lucrări de electrificare - linie de contact



## Lucrări de consolidări și apărări de mal



## Lucrări de construcții civile



## Structuri – Poduri si podețe



## MICĂSASA - COȘLARIU

### Lucrări de suprastructură



## Construcții civile



## Instalații electrice



## Structuri - Poduri

