

**„Lucrări de reabilitare pentru poduri, podețe și tuneluri de cale ferată -  
Sucursala Regională de Căi Ferate Brașov”**

**Stadiul implementării lucrărilor de reabilitare poduri și podețe de cale ferată – Iunie 2017**

<b>POD Km 320+221 LINIA CF DEDA - RĂZBOIENI</b> Înlocuirea, pe același amplasament, a podului cu un pod nou cu cale pe cuvă de balast	<b>100,00 %</b>
<b>PODEȚ Km 109+065 LINIA CF BRAȘOV – DEDA</b> Construirea unui podeț nou din cadre prefabricate, la adăpostul unui podeț provizoriu, pe același amplasament, după demolarea podețului existent	
<b>PODEȚ Km 58+037 LINIA DE CALE FERATĂ BRAȘOV – PODU OLT</b> Consolidarea infrastructurilor podețului și înlocuirea suprastructurii căii la adăpostul unui pod provizoriu, în același amplasament	

**POD KM 320+221 LINIA CF DEDA - RĂZBOIENI**

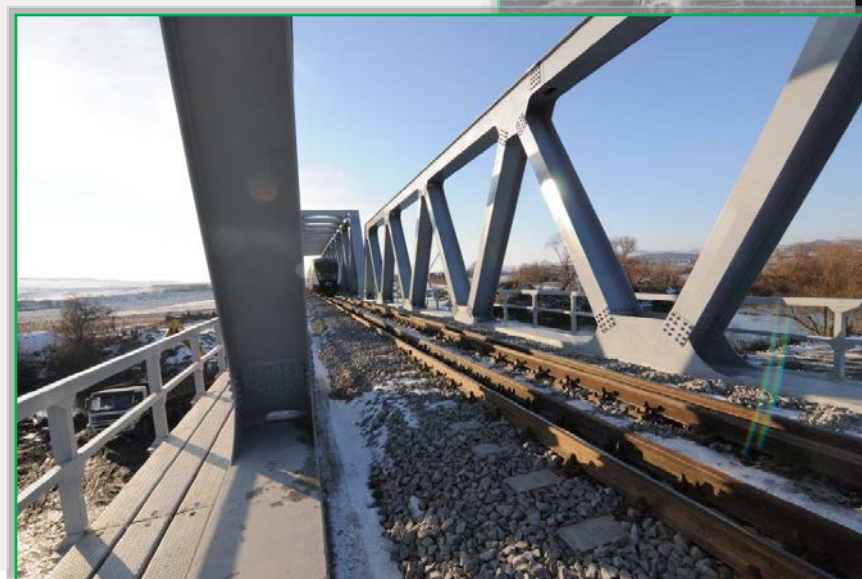

**PODEȚ Km 58+037 LINIA DE CALE FERATĂ BRAȘOV – PODU OLT**

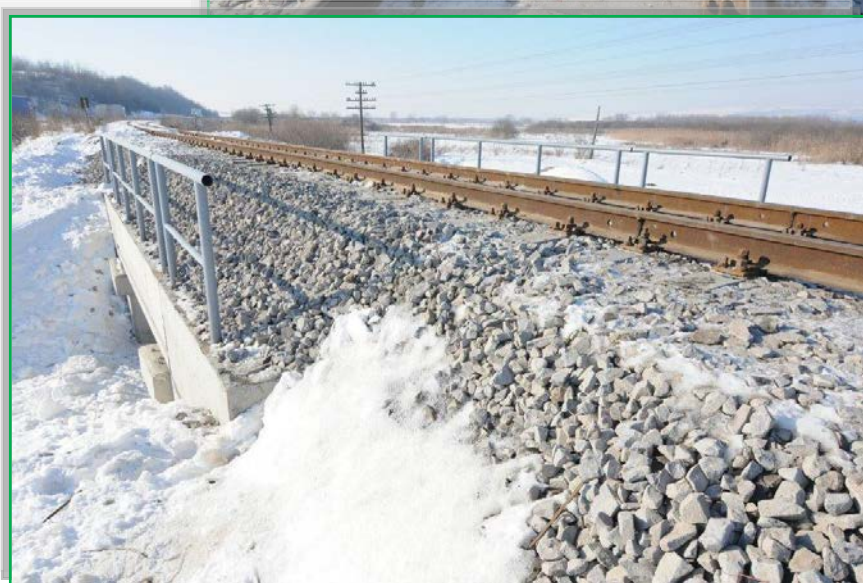

**PODEȚ Km 109+065 LINIA CF BRAȘOV – DEDA**

