



UNIUNEA EUROPEANĂ



Instrumente Structurale  
2014-2020

■ **PROIECT** „Modernizarea/reabilitarea a 47 stații de cale ferată din România - studiu de fezabilitate - 8 stații pe raza SRCF Cluj: Satu Mare, Baia Mare, Jibou, Dej Călători, Beclean pe Someș, Valea lui Mihai, Carei, Salonta”

Cod MySMIS 2014+ 155760

Proiect cofinanțat din Fondul European de Dezvoltare Regională prin Programul Operațional Infrastructură Mare 2014-2020.

■ **Beneficiar**

Compania Națională de Căi Ferate “CFR” S.A.

■ **Scop**

Obiectivul proiectului și principalul rezultat urmărit prin promovarea investiției constă în creșterea atractivității/ competitivității transportului feroviar prin îmbunătățirea calității serviciilor pentru călători în 8 stații de cale ferată de pe raza SRCF Cluj: Satu Mare, Baia Mare, Jibou, Dej Călători, Beclean pe Someș, Valea lui Mihai, Carei, Salonta, concomitent cu îmbunătățirea siguranței în exploatare. Stațiile de cale ferată și clădirile de călători vor fi modernizate/reabilitate în conformitate cu parametrii tehnici ceruți de standardele și legislația europeană în vigoare.

■ **Data de început lucrări**

06.11.2019

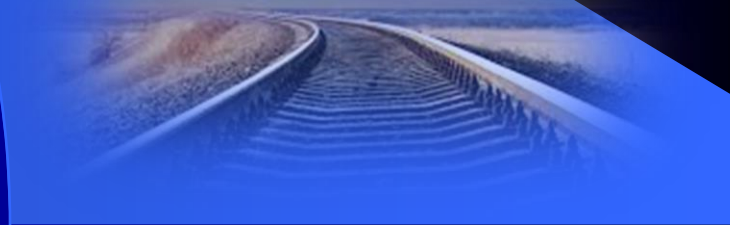

- **Durata de implementare** 49 luni si 23 zile lucratoare calendaristice (conform contractului de servicii și actelor adiționale încheiate)
- **Finanțarea investiției** Finanțare prin Programul Operațional Infrastructură Mare 2014 - 2020 din Fondul European de Dezvoltare Regională și Bugetul de Stat
  - Valoare totală: 3.717.480,02 lei
  - Valoare eligibilă nerambursabilă din FEDR (85%): 2.659.547,17 lei
  - Valoare cofinanțare eligibilă BS (15%) : 469.331,83 lei
- **Prestator** SC 3D ARHIGRUP S.R.L.  
Valoare contract: 3.097.900,00 lei fără TVA  
Termen estimat de finalizare: iulie 2023

