

PLAN TOPOGRAFIC  
CORIDOR DE EXPROPRIERE  
PLANSĂ 1/3  
SCARA 1:1000

Nr. Cadastral	Suprafața măsurată a imobilului (mp)	Adresa imobilului:
-	279	Coridor de Expropriere Petris, Județul Arad
Nr. Cartea Funciară	Unitatea Administrativ Teritorială (UAT)	
-	Petris	

LEGENDA

- PE 1 Nr.parcela teren ce se expropriează/transferă
- 301185 Identificator imobil: nr. cadastral, nr CF
- Ampriza lucrării
- Limita U.A.T.
- TERENURI PROPRIETATE PRIVATA
- TERENURI PROPRIETATE PUBLICA (TRANSFER)

SCHEMA DISPUNERII PLANSELOR

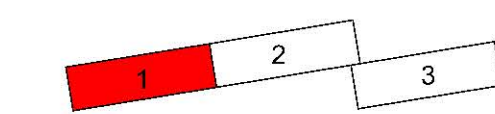

Prezentul document recepționat este valabil însoțit de procesul verbal de recepție nr. 2217, data 17.08.2021

Oficiul de Cadastru și Publicitate Imobiliară  
ARAD  
27028 din 09/08/2021  
(Nr. de înregistrare/data)  
**Recepționat**



Gheorghe Melenciuc  
2021.08.17 09:02:44 +03'00'

Reabilitarea liniei C.F. **Frontiera-Curtici-Simeria**, parte componenta a Coridorului IV paneuropean, pentru circulația trenurilor cu viteză maximă de 160 km/h, Tronsonul 2: km 614-Gurasada și Tronsonul 3: Gurasada-Simeria

Beneficiar: S.A. C.F.R. ROMÂNIA  
Ministerul Transporturilor, Infrastructurii și Comunicatilor, C.N. C.F. "C.F.R." -S.A.  
Mircea Olteanu  
C&C TOPOEXIM S.R.L.  
ing. Olteanu Mircea  
serie RO-B-F, nr. 1453  
Data: 03.08.2021

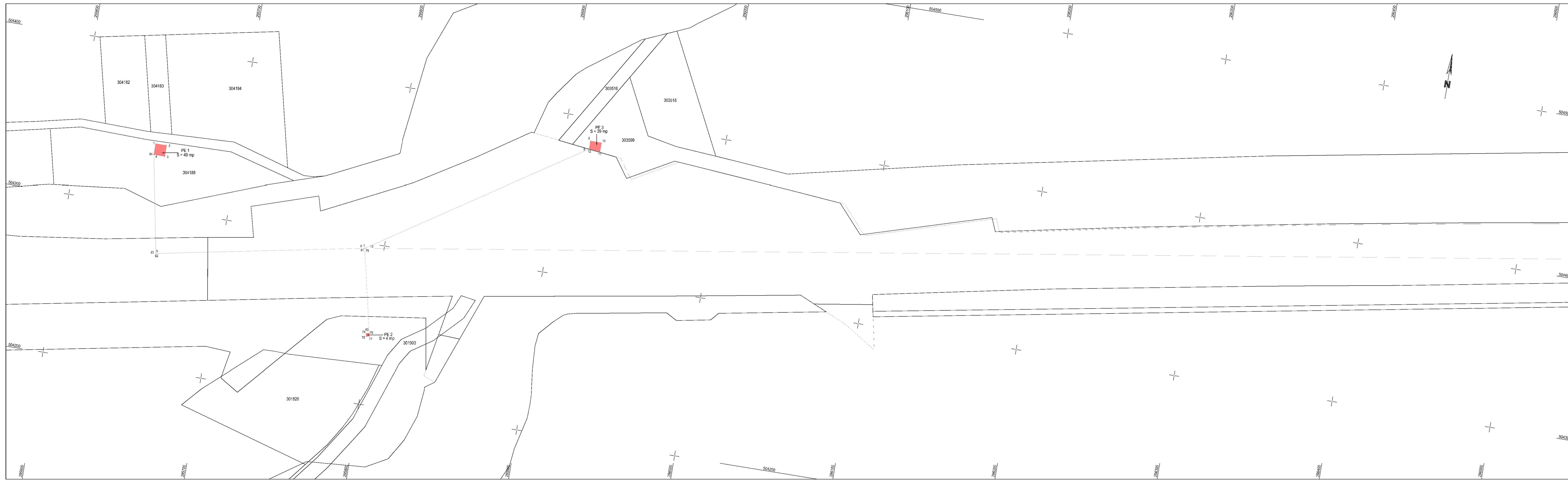

PLAN TOPOGRAFIC  
CORIDOR DE EXPROPRIERE  
PLANSĂ 2/3  
SCARA 1:1000

Nr. Cadastral	Suprafața măsurată a imobilului (mp)	Adresa imobilului:
-	279	Coridor de Expropriere Petris, Judetul Arad

Nr. Cartea Funciară	Unitatea Administrativ Teritorială (UAT)
-	Petris

LEGENDA

- PE 1 Nr.parcela teren ce se expropriează/transferă
- 301185 Identificator imobil: nr. cadastral, nr CF
- Ampriza lucrării
- - - - - Limita U.A.T.
- TERENURI PROPRIETATE PRIVATA
- TERENURI PROPRIETATE PUBLICA (TRANSFER)

SCHEMA DISPUNERII PLANSELOR

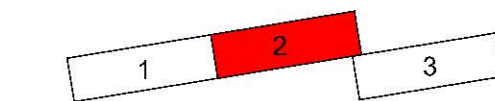

Prezentul document receptionat este valabil însoțit de procesul verbal de recepție nr. 2217, data 17.08.2021

Oficiu de Cadastru și Publicitate Imobiliară  
ARAD  
27028 din 09/08/2021  
(Nr. de înregistrare/data)  
Receptionat 2021.08.17 09:07:17  
+03'00'



Reabilitarea liniei C.F. **Frontiera-Curtici-Simeria**, parte componenta a Coridorului IV paneuropean, pentru circulația trenurilor cu viteza maximă de 160 km/h, Tronsonul 2: km 614-Gurasada și Tronsonul 3: Gurasada-Simeria

Beneficiar: STATUL ROMAN, Ministerul Transporturilor, Infrastructurii și Comunicatiilor, C.N. C.F. "C.F.R." -S.A.

Executanți: S.C. C&C TOPOEXIM S.R.L.  
ing. Oleanu Mircea  
serie RO-B-F, nr. 1453  
Data: 03.08.2021

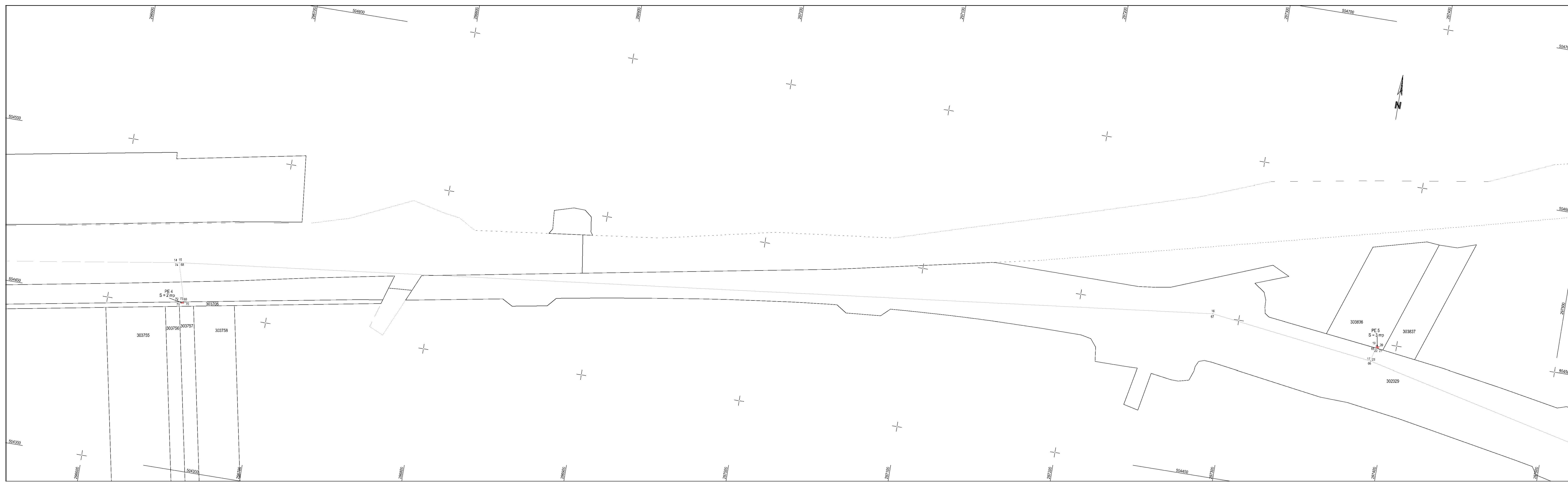

**PLAN TOPOGRAFIC  
CORIDOR DE EXPROPRIERE  
PLANSĂ 3/3  
SCARA 1:1000**

Nr. Cadastral	Suprafața măsurată a imobilului (mp)	Adresa imobilului:
-	279	Coridor de Expropriere Petris, Judetul Arad

Nr. Cartea Funciară	Unitatea Administrativ Teritorială (UAT)
-	Petris

**LEGENDA**

- PE 1 Nr.parcela teren ce se expropriază/transferă
- 301185 Identificator imobil: nr. cadastral, nr CF
- Ampriza lucrării
- - - - - Limita U.A.T.
- TERENURI PROPRIETATE PRIVATA
- TERENURI PROPRIETATE PUBLICA (TRANSFER)

**SCHEMA DISPUNERII PLANSELOR**

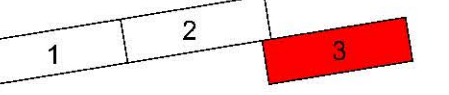

Prezentul document recepționat este valabil însoțit de procesul verbal de recepție nr. 2217 / data 17.08.2021

**Oficiul de Cadastru și Publicitate Imobiliară  
ARAD**  
27028 din 09/08/2021  
(Nr. de înregistrare/data)  
**Recepționat**



**Gheorghe Melenciuc**  
2021.08.17 09:04:04 +03'00'

Reabilitarea liniei C.F. **Frontiera-Curtici-Simeria**, parte componenta a Coridorului IV paneuropean, pentru circulația trenurilor cu viteză maximă de 160 km/h, Tronsonul 2: km 614-Gurasada și Tronsonul 3: Gurasada-Simeria

Beneficiar: STATUL ROMAN, Ministerul Transporturilor, Infrastructurii și Comunicațiilor, C.N. C.F. "C.F.R." -S.A.

Executar: **Mircea Olteanu**  
Societate de Proiectare și Consultanță  
S.C. TOPOEXIM S.R.L.  
Str. Ștefan cel Mare, nr. 1453  
61134  
Data: 08.08.2021

