



**PLAN TOPOGRAFIC
CORIDOR DE EXPROPRIERE
PLANSĂ 1/1
SCARA 1:1000**

Nr. Cadastral	Suprafața măsurată a imobilului (mp)	Adresa imobilului:
-	385	Coridor de Expropriere U.A.T. Paulis, Județul Arad

LEGENDA

- PA 1 Nr.parcela teren ce se expropriează/transferă
- 304137 Identificator imobil: nr. cadastral, nr CF
-  Ampriza lucrării
-  TERENURI PROPRIETATE PUBLICA (TRANSFER)

**Oficiul de Cadastru și Publicitate Imobiliară
ARAD**
11915/31.03.2021
(Nr. de înregistrare/data)
Recepționat

Prezentul document recepționat este
valabil însoțit de procesul verbal de
recepție nr. **825** / data **02.04.2021**

**Adrian
Filon
Cretiu**

Semnat digital de Adrian
Filon Cretiu
DN: c=RO, l=Arad, o=OFICIUL
DE CADASTRU SI
PUBLICITATE IMOBILIARA
ARAD, ou=Serviciul Cadastru,
title=Consilier Cadastru,
cn=Adrian Filon Cretiu,
2.5.4.20=0751019678,
serialNumber=CAF45,
givenName=Adrian Filon,
sn=Cretiu, 2.5.4.97=9700563
Data: 2021.04.02 12:48:28
+03'00'

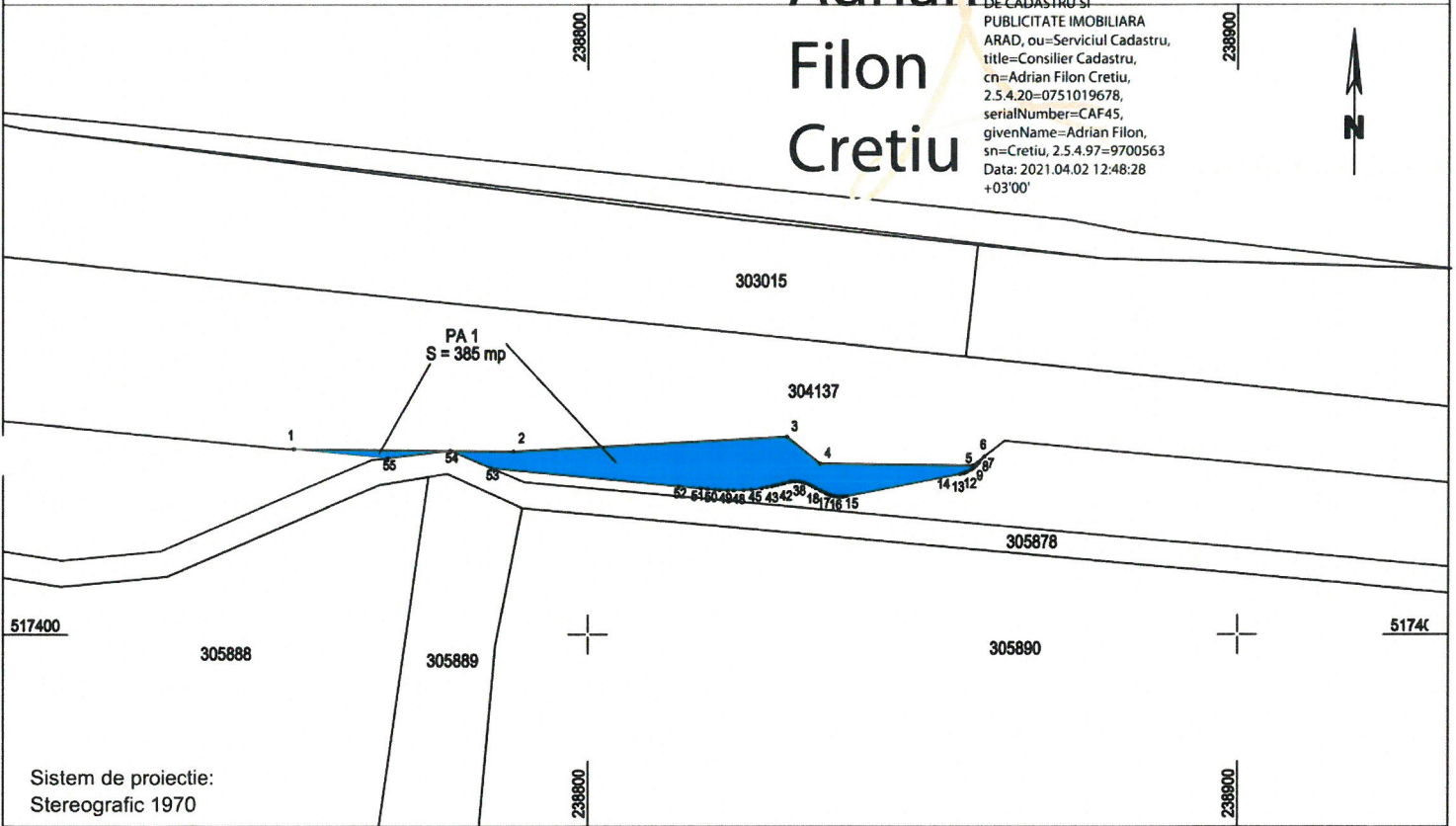

Reabilitarea liniei C.F. **Frontiera-Curtici-Simeria**, parte componenta a Coridorului IV paneuropean,
pentru circulatia trenurilor cu viteza maxima de 160 km/h, Tronsonul 2: km 614-Gurasada si Tronsonul 3: Gurasada-Simeria

Beneficiar: STATUL ROMAN, Ministerul Transporturilor, Infrastructurii si Comunicatiilor, C.N. C.F. "C.F.R." - S.A.
Executant: S.C. C&C TOPOEXIM S.R.L.

COMUNA PAULIS
(Red circular stamp with signature)

**Mircea
Olteanu**
ing. Olteanu Mircea
seria RO-B-F, nr. 1453
Data: 24.03.2021

Digitally signed by Mircea Olteanu
DN: c=RO, l=Bucuresti, o=CORNEL
& CORNEL TOPOEXIM S.R.L.,
ou=Technic, title=inginer, cn=Mircea
Olteanu, serialNumber=C01274,
givenName=Mircea, sn=Olteanu,
2.5.4.97=RO6174812
Date: 2021.03.26 15:44:23 +0200

CERTIFICAT DE AUTORIZARE
Seria RO-B-J Nr. 1022
CORNEL & CORNEL TOPOEXIM S.R.L.
CERTIFICAT DE AUTORIZARE
Seria: RO-B-F Nr. 1453
MIRCEA OLTEANU
CATEGORIA D