

Stadiul proiectului - Trimestrul II - 2024

Modernizarea liniei de cale ferată București Nord-Jilava-Giurgiu Nord-Giurgiu Nord Frontieră, Lotul 1: "Redeschiderea circulației feroviare pe pod peste râul Argeș, între Vidra și Comana **Pod Giurgiu**

❖ FINANȚARE PROIECT

- ❖ Număr proiect: 101079314 – 21-RO-TC- Giurgiu Bridge - CEF-T-2021-CORECOEN
- ❖ Valoare total eligibilă a proiectului: 120.066.572,91 EURO
- ❖ Valoare cofinanțare UE (85%): 102.056.586,97 EURO

Execuție și proiectare lucrări

Contract 125/04.12.2020

Valoare contract: 630.406,52 mii lei fără TVA, cf AA

Contractant: **PORR Construct SRL.**

Durata de implementare: 91 luni (6 luni proiectare + 24 luni execuție + 60 luni perioadă de garanție)

Ordin de începere: 04.01.2021

Stadiu: Recepție la terminarea lucrărilor realizata în 30 mai 2024, lucrări în perioada de garanție

Consultanță în managementul execuției și pentru verificarea execuției lucrărilor de construcții și instalații aferentă proiectului

Contract 151/08.11.2021

Valoare contract servicii: 7,483.99 mii lei fără TVA conform actelor adiționale

Consultant: Asocieria S.C. Arex Lider Company S.R.L. (leader) - S.C. Viotop S.R.L.

Durata de implementare: 91 luni de la data emiterii ordinului de începere a serviciilor

Stadiu: contract servicii în derulare.

❖ Stadiu în trimestrul II 2024

Lucrari aferente Lot 1 finalizate. 07 iunie 2024 - organizarea evenimentului de finalizare lucrări, cf Planului de Diseminare și Comunicare

In data de 30.05. 2024 a fost semnat si emis PVRTL nr. 1D/1552/30.05.2024 pentru lucrarile aferente Lot 1

Linia București Nord - Jilava - Giurgiu Nord a fost dată în circulație în 01.06.2024

Stadiu fizic: **99.52%**

Stadiu financiar: **96.22%**

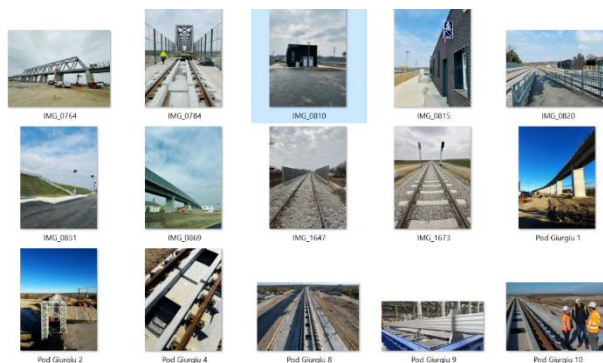

❖ **Stadiu în trimestrul I 2024**
Execuție lucrări
Stadiu fizic: **95.98%**
Stadiu financiar: **92.06%**



❖ **Stadiu în trimestrul IV 2023**
Contract lucrări în execuție
Stadiu fizic: **89.06%**
Stadiu financiar: **86.24%**

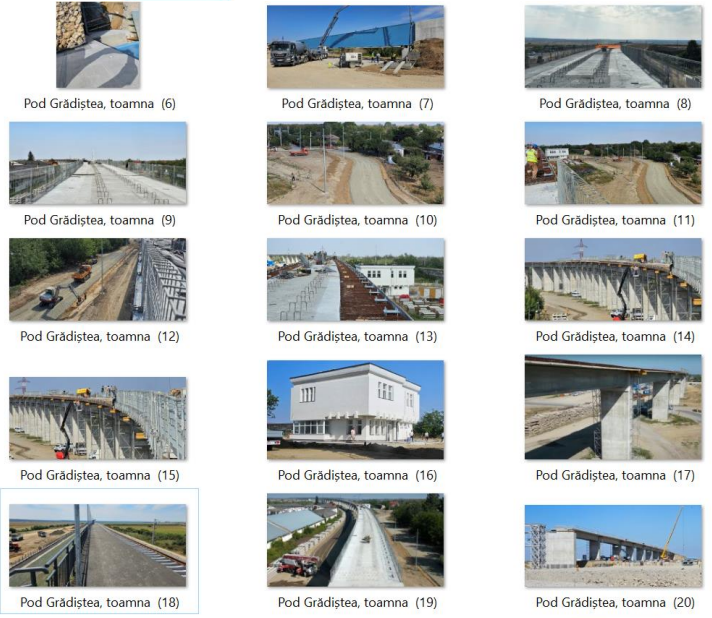

❖ **Stadiu în trimestrul III 2023**
Contract lucrări în execuție
Stadiu fizic: **78.34%**
Stadiu financiar: **81.21%**

❖ **Stadiu în trimestrul II 2023**

Contract lucrări în execuție

Stadiu fizic: 70.61%

Stadiu financiar: 74.80%



❖ **Stadiu în trimestrul I 2023**

Contract lucrări în execuție

Stadiu fizic: 61.50%

Stadiu financiar: 66.37%

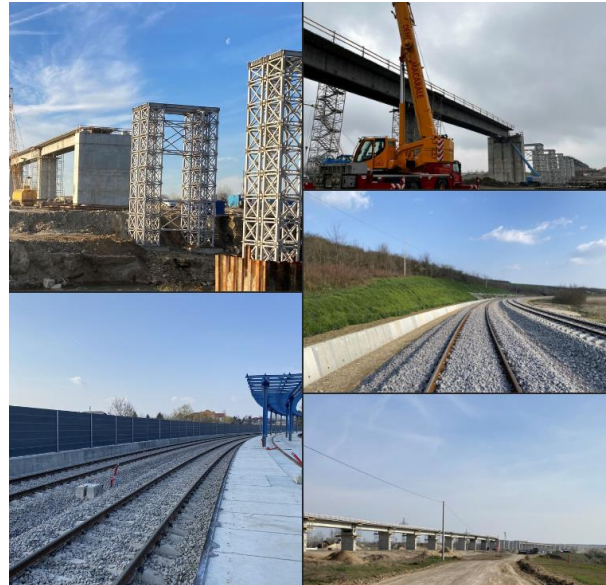



❖ **2021-2022**

În luna octombrie 2022 a fost semnat contractul de finanțare din CEF

Contract de lucrări în execuție, ordinul de începere a fost dat în 04.01.2021

Stadiu fizic 100 % proiectare

Stadiu fizic 44.81% lucrări

Stadiu financiar: 71.63%