Hartă strategică de zgomot pentru căi ferate din aglomerări: Municipiul Brașov (AG_RO_00_6)

Strategic Noise Map for Railways In Agglomeration: Brașov Municipality (AG_RO_00_6)

An de referință/ Reference year : 2021

N

Stereo 70

1:10000

Legenda/Legend

- Limita administrativă/Administrative Unit
- Drumuri/Roads
- Clădiri rezidentiale/Residential buildings
- Clădiri nerezidentiale/Non-residential buildings
- Școli/Schools
- Zone verzi/Green areas
- **Linii CF/Railways**
- **Zonă CFP/MRail Area**

Lzsn/Lden_dB(A)_(h = 4m)

- < 55
- 55 - 59 *(VL= 56 dB(A))*
- 60 - 64
- 65 - 69
- 70 - 74
- >= 75

Surse publice de date/Public data sources:
- Date realizate de ANCPI - Conține informații publice în baza Licenței pentru Guvernare Deschisă - OGL ROU 1.0/
Contains public information under the Open Government License- OGL ROU 1.0 (www.geoportal.gov.ro.)

Alte surse de date/Other data sources:
- CNCF "CFR" SA, date de trafic feroviar&infrastructură/railway traffic&infrastructure data

Autoritatea contractantă / : Project Owner — Compania Națională de Căi Ferate "CFR" SA

Elaborat de / : Elaborated by — SC CEPSTRA GRUP SRL
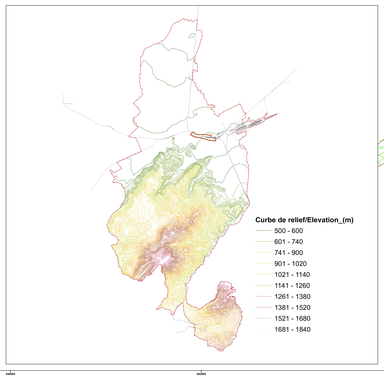
Anul editării/ Edited in: — 2024